



CAPITAL  
DENTAL  
capitaldentales.es

marzo 2023

106

REVISTA INFORMATIVA DEL ILUSTRE COLEGIO PROFESIONAL DE PROTÉSICOS DENTALES DE LA COMUNIDAD DE MADRID

# VIII Jornadas Técnicas de Prótesis Dental

Innovación y nuevas tecnologías en el laboratorio dental

**14 y 15 de abril**  
**Hotel Elba Madrid Alcalá**



Stefan M. Roozen



Emanuele Giunchi



Enrico Steger

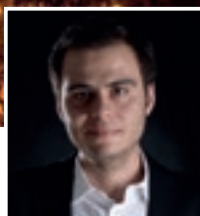

Nick Mekias

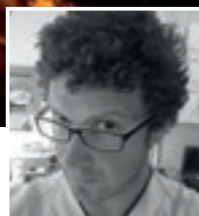

Erik Blanc



Jorge Reyes Minguillán



Comunidad  
de Madrid

colprodecam.org  
undentistanoesunprotesico.es





## ¡NUEVO! DETECTION EYE

ESCÁNER INTRAORAL – INTEGRACIÓN PERFECTA EN  
EL SISTEMA DE GESTIÓN DE DATOS DE ZIRKONZAHN



*El escáner intraoral Detection Eye de Zirkonzahn se distingue por su velocidad de escaneado, la toma de impresiones extremadamente precisa y su bajo peso. El escáner es fácil de usar y la posibilidad de elegir entre dos tipos diferentes de puntas hace que el procedimiento sea más cómodo para el paciente.*

- Digitalización de alta precisión en color natural y tiempo real
- Alta velocidad de escaneo: digitalización de la arcada en menos de 60 segundos
- Visualiza claramente los límites de la preparación
- Escaneo sin polvo para una mayor simplificación del proceso
- Integración óptima en el flujo de trabajo de Zirkonzahn
- Diseño ligero, compacto y ergonómico
- Puntas autoclavables y reutilizables, disponibles en dos formatos diferentes



MÁS  
INFORMACIÓN







# HEXA3DENTAL

**CENTRO DE FRESADO STL**

**100% DIGITAL Y LIBRE DE METAL**



**FRESAMOS TUS DISEÑOS STL  
CON LA MEJOR CALIDAD Y EN  
MATERIALES DE ÚLTIMA  
GENERACIÓN.**



697798188



HEXA3DENTAL@GMAIL.COM



HEXA3DENTAL.COM



HEXA3DENTAL



CAPITAL  
DENTAL  
capitaldental.es

#### DIRECCIÓN DEL COLEGIO

C/ Doctor Esquerdo nº 166. 1ºE  
28007 Madrid  
Tel.: 91 758 02 38  
Tel. y fax: 91 758 02 39  
info@colprodecam.org  
www.capitaldental.es



Comunidad  
de Madrid

CAPITAL DENTAL no se identifica necesariamente con las opiniones vertidas en sus páginas por los colaboradores, ni por la información de los anuncios publicitarios.

Depósito Legal:  
M-13244-2019 - ISSN 2659-7977

#### Edita:

Ilustre Colegio Profesional de Pro-  
técnicos Dentales de la Comunidad  
de Madrid

#### Director:

Enrique Díaz Mayoral

#### Subdirectora:

Manuela Arriaga Bravo

#### Directora de Publicidad:

Susana Pozuelo Garrido

Diseño, maquetación  
e impresión:

www.tintaymedia.com

#### Imagen de portada:

jessiegarciasmith en Pixabay

## JUNTA DE GOBIERNO

#### Presidente

Esteban Mayoral Ordóñez

#### Vicepresidente

Juan Carlos Megía Real

#### Secretario

Ángel Luis Romero de Miguel

#### Tesorero

Javier Ráez Neira

#### Interventor de Cuentas

Enrique Díaz Mayoral

#### Vocales

Alberto Hoyos Hoyos

Pablo Gallardo Sánchez

Juan Carlos Ruiz Algar

Manuela Arriaga Bravo

#### Secretaría

Elena Muñoz de Osma y

Paz García Adrián

Lunes a Viernes de 10 a 15 horas

Lunes y Jueves de 16,30 a 20,30 horas

Teléfono: 91 758 02 38

Teléfono y fax: 91 758 02 39

Correo: info@colprodecam.org

Web: www.colprodecam.org

#### Marketing y Comunicación

Responsable: Susana Pozuelo Garrido

Lunes a Viernes de 10 a 15 horas

Jueves de 16,30 a 20,30 horas

Correo: comunicacion@colprodecam.org

Teléfono: 91 559 48 63 / 615 88 33 10

#### Asesoría Jurídica

Asesoría Civil, Penal, Mercantil y

Administrativo-Sanitaria

Responsable: Juan Murall Herreros

Jueves de 16,30 a 20,30 horas

Teléfonos: 91 758 02 38/39

Correo: info@colprodecam.org

#### Asesoría Laboral, Fiscal y Contable

Responsable: Alberto Sánchez Moreno

Lunes de 16,30 a 20,30 horas.

Teléfonos: 91 758 02 38/39

Correo: info@colprodecam.org

Porque esta revista  
es de **CAPITAL** importancia  
en el sector **DENTAL**

# Sumario

6 ■ Editorial

10 ■ Noticias COLPRODECAM

28 ■ Castilla-La Mancha

32 ■ Actualidad

44 ■ Informe

53 ■ Notas de Prensa

56 ■ Mercadillo

58 ■ Cuota Colegial

60 ■ Convenios



## PUBLICIDAD

Zirkonzahn	Interior Port.
Hexa3Dental	3
Jornadas Técnicas	8
CNC Dental	19
AndalBrok	21
Unidesa	29
Kulzer	33
Forlopd	37

Gealsi Asesores	43
Bolsa Empleo Colprodecam	47
Autopromo Boletín	51
Vatech	53
Asoprodentes	57
Autopromo Web	62
Autopromo Libros	Interior Contraportada
Promedent	Contraportada

# La innovación, protagonista en las VIII Jornadas Técnicas de Prótesis Dental

**N**os encontramos a pocas semanas de la celebración de las VIII Jornadas Técnicas de Prótesis Dental y, sin duda, podemos afirmar que esta edición es una de las más esperadas de las organizadas hasta la fecha por el Ilustre Colegio Profesional de Protésicos Dentales de Madrid. Son muchas las razones que avalan este encuentro que tendrá lugar en el Hotel Elba Madrid Alcalá (antiguo Hotel Velada) los días 14 y 15 de abril. La primera es que por su trayectoria se han convertido en una cita imprescindible para los protésicos dentales de toda España al concentrar en solo dos días lo último tanto en conocimientos como en productos, servicios y tecnología específicamente destinados al laboratorio dental.

Otro de los motivos es la posibilidad de reencontrarnos físicamente tras el parón que ha supuesto la pandemia. Muchos eventos se suspendieron de forma repentina y otros muchos tuvieron que posponerse ante las limitaciones impuestas para superar la crisis sanitaria. Y aunque en este tiempo ha habido muchas iniciativas para continuar desarrollando eventos e impartiendo formación de forma online, nada sustituye el tan necesario contacto humano, no solo a nivel personal sino profesional. Estas jornadas son también unos

días de reencuentro en los que realizar nuevos contactos y entablar interesantes conversaciones sobre productos, novedades, necesidades de mercado. No en vano, destacadas casas comerciales han confirmado ya su presencia en este encuentro con la intención de mostrar de forma personalizada sus productos, servicios y tecnologías. ¡Aprovecha las pausas café que incluye nuestro programa para conocer las últimas novedades del sector!

Y hablando de nuestro programa... te recomendamos que no te pierdas ninguna de las ponencias que hemos preparado para ti. Las VIII Jornadas incluyen tanto nombres consagrados del panorama internacional como otros que ya se están haciendo imprescindibles en el sector. Mención aparte merecen nuestros ponentes nacionales. Su formación y experiencia avalan que, efectivamente, los protésicos dentales españoles están cada vez más valorados internacionalmente, como afirma Esteban Mayoral, presidente de la Junta de Gobierno de COLPRODECAM en la entrevista que hallarás en las páginas interiores de esta edición de CAPITAL DENTAL.

El programa se abre el día 14 de abril con la ponencia "Posibilidades estéticas con cerámicas sin

metal modernas” de la mano de Stefan M. Roozen, graduado técnico dental y director de Laboratorio y adjunto a la Dirección de Pils Zahntechnik. Los materiales de cerámica sin metal de hoy en día ofrecen posibilidades excepcionales para la reproducción del diente natural sin gran esfuerzo. La conferencia versará sobre los problemas clínicos y cómo se pueden lograr resultados altamente estéticos a través de diferentes enfoques, desde técnicas monolíticas hasta técnicas de estratificación.

Posteriormente, y antes de la celebración colegial del Día de Protésico Dental, será el momento de Enrico Steger, maestro técnico dental, quien en su ponencia “Aprender significa repetir” presentará una visión general sobre el desarrollo dental apoyado en las actuales tecnologías CAD/CAM y los distintos materiales dentales. A partir de ahí, ofrecerá una perspectiva del amplio abanico de posibilidades para crear restauraciones dentales de alta calidad y estética, al tiempo que hablará de las herramientas necesarias para su realización.

El sábado 15 de abril se inicia con la charla del técnico en Prótesis Dental Emanuel Giunchi, “De provisional a definitivo: protocolo digital en laboratorio de prótesis dental”. Giunchi es especialista en prótesis fija analógica y digital CAD/CAM (zirconia y estética en cerámica).

La mañana continuará con la ponencia “Remake nature con todas las restauraciones de cerámica en la zona estética”, de Nick Mekias, técnico dental con amplia formación y propietario del Laboratorio

Dental Pilot. Mekias hablará del desafío que supone la imitación del diente natural en las restauraciones, aportando consejos y trucos para imitar la estética natural.

La tarde del sábado estará reservada a dos ponentes españoles: Erik Blanc y Jorge Reyes. Blanc, propietario del laboratorio Erik Blanc Letard, destaca por su formación y experiencia profesional. En su ponencia “Decálogo para confecciones de modelos en preparaciones verticales” señalará que para conseguir alta estética y funcionalidad en un trabajo sobre tallado vertical es imprescindible trabajar con modelos de precisión, provisionales y arrastres.

Finalmente, despediremos esta edición de la mano de Jorge Reyes, protésico dental, master en Cerámica Dental y director general del Laboratorio Dental Reyes, S. L. En “Como llegamos a controlar sobre materiales y estética. Pero ¿cómo controlamos la pasión?” hablará sobre la gran evolución tanto de los materiales para la parte estética como para las estructuras que soportan esa carga estética y cómo el conjunto de ambas lleva al éxito de los tratamientos.

Con un programa como este y con la presencia de las casas más importantes del sector, no hay duda de que estas VIII Jornadas Técnicas de Prótesis Dental será un encuentro que aportará un interesante valor añadido a todos los presentes. ¿Te lo vas a perder?



**Organizadas por el**  
*Ilustre Colegio Profesional de Protésicos*  
*Dentales de Madrid*



# VIII Jornadas Técnicas de Prótesis Dental

**Ponentes confirmados:**

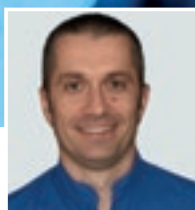

Emanuele Giunchi



Jorge Reyes Minguillán



Stefan M. Roozen



Enrico Steger

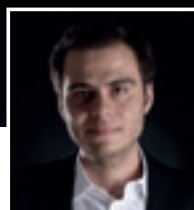

Nick Mekias



Erik Blanc

**¿Cuándo?** 14 y 15 de abril de 2023



**¿Dónde?** Hotel Elba Madrid Alcalá  
C/ Alcalá, 476 - (Madrid)



## **PRENSA Y PATROCINIOS**

Tel. 91 559 48 63  
[comunicacion@colprodecam.org](mailto:comunicacion@colprodecam.org)

## **MÁS INFORMACIÓN**

[jornadasprotesicosmadrid.com](http://jornadasprotesicosmadrid.com)  
Ilustre Colegio Profesional de  
Protésicos Dental de Madrid  
Tel. 91 758 02 38 / 39  
[info@colprodecam.org](mailto:info@colprodecam.org)



# PATROCINADORES

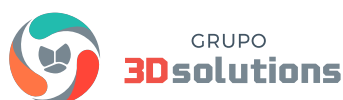

# Todo a punto para las VIII Jornadas Técnicas de Prótesis Dental de Madrid



**Y**a quedan pocas semanas para que se celebren las tan esperadas VIII Jornadas Técnicas de Prótesis Dental, encuentro que reunirá en la capital de España a numerosos profesionales del ámbito del laboratorio dental. Este evento cuenta con un atractivo programa técnico a cargo de un panel de interesantes ponentes internacionales junto con destacados nombres del panorama nacional, que vienen a reafirmar la alta calidad de los profesionales españoles. :

A todo ello hay que sumar la exposición comercial, donde las más importantes firmas

tendrán la oportunidad de dar a conocer a los asistentes de forma personalizada a las últimas novedades en productos, servicios y tecnología para el laboratorio dental. Por todo ello, esta edición de las Jornadas Técnicas organizadas por el Ilustre Colegio de Protésicos Dentales de Madrid vuelven a convertirse en una cita imprescindible para el sector. Serán dos días, 14 y 15 de abril en el Hotel Elba Madrid Alcalá (antiguo hotel Velada), no solo de formación y aprendizaje, sino también de reencuentro después no poder celebrar este evento desde 2019 a causa de la pandemia y sus limitaciones.

## Programa técnico

**“Posibilidades estética con cerámicas sin metal modernas”, de Stefan M. Roozen**



**Stefan M. Roozen**

Stefan M. Roozen es graduado como técnico dental en 1999 y director de Laboratorio y adjunto a la Dirección de Pils Zahntechnik GMBH. Sus principales áreas de trabajo son las reconstrucciones protésicas complejas (soporatadas por dientes e implantes), restauraciones exigentes en el área estética y funcional.

Además, es autor de varias publicaciones internacionales, ponente externo en la escuela de maestría de Austria y ponente en cursos y congresos internacionales centrados en reconstrucciones fijas, cerámicas, implantología, prótesis y CAD-CAM.

Los materiales de cerámica sin metal de hoy en día nos ofrecen posibilidades excepcionales para la reproducción del diente natural sin gran esfuerzo. Especialmente el disilicato de litio y el zirconio translúcido nos brindan oportunidades perfectas para combinar estética y eficiencia sin compromiso.

La conferencia versará sobre los problemas clínicos y cómo se pueden lograr resultados altamente estéticos a través de diferentes enfoques, desde técnicas monolíticas hasta técnicas de estratificación. Muestra una estética de alta gama

con el sistema GC Initial-LiSi y nuevas formas de trabajar con GC Initial IQ ONE SQIN.

**“Aprender significa repetir”, de Enrico Steger**



**Enrico Steger**

Enrico Steger, maestro técnico dental y fundador de la empresa Zirkonzahn, nació en Campo Tures (Sudtirol, Italia) y se graduó en la Escuela para Técnicos Dentales de Bolzano (Sudtirol). En 1981 fundó su propio laboratorio dental. Es autor del libro “Die anatomische Kaufläche” (“La anatomía de la superficie oclusal”), publicado por la revista alemana «Quintessenz».

Steger ha desarrollado técnicas de trabajo propias y materiales en colaboración con compañías internacionales. Así, en 2003 inventó y desarrolló el Zirkograph y el sistema de fresado manual para zirconia. Es titular de más de 47 patentes entre ellas: el Zirkograph, desarrollo de la zirconia Prettau, de los propios sistemas CAD/CAM (hardware y software), diferentes técnicas de trabajo como el Prettau Bridge, etc.

También ha creado los centros de formación, como la Zirkonzahn Schule (Escuela Zirkonzahn), un programa con contenidos técnicos en combinación con formación cultural y filosófica para técnicos dentales y dentistas.

Y, por supuesto, es ponente internacional



en congresos y seminarios. En las VIII Jornadas Técnicas de Prótesis Dental dará un visión general sobre el desarrollo dental apoyado en las actuales tecnologías CAD/CAM y los distintos materiales dentales. A partir de ahí, ofrecerá una perspectiva de las posibilidades para crear restauraciones dentales de alta calidad y estética, al tiempo que hablará de las herramientas necesarias para su realización. Además, evaluará los materiales para la multitud de opciones y distintas soluciones y analizará tanto los pros como los contras.

**“De provisional a definitivo: protocolo digital en laboratorio de prótesis dental”, de Emanuele Giunchi**



**Emanuele Giunchi**

Emanuele Giunchi entró a trabajar como socio en el laboratorio protésico dental Unilab de Rávena (Italia) y es socio de Luca Cattin desde 2002. Su tarea principal es ocuparse de las prótesis fijas analógica y digital CAD/CAM (zirconia y estética en cerámica). Ha participado en varios cursos de actualización: curso de colada con el Tpd Sergio Steva. (2004); curso de gnatología con la doctora Monica Casadei. (2010); curso de anatomía funcional con el Tpd Claudio Nannini (2012); curso básico de Rhein83 (2013); curso máster de Rhein83 (2016); curso máster Exocad (2017), y curso máster de estética en cerámica con el Tdp Antonio Pugliatti (2018). Desde el 2018 es ponente Rhein83 y desde 2019 es ponente ANTL0 Italia.

**“Remake nature con todas las restauraciones en cerámica en la zona estética”, de Nick Mekias**



**Nick Mekias**

Nick Mekias se graduó del Instituto Nacional de Educación Tecnológica en Atenas (Grecia) como técnico dental especializado. Asistió a un entrenamiento intensivo de cerámica en Osaka (Japón) en la Escuela de Shigeo Kataoka, Centro de Entrenamiento de Cerámica de Osaka, siguió formándose en Meiningen (Austria), en el Centro de Formación de Creation-Willi Geller y asistió a una formación exclusiva con Tomasz Dabrowski en Atenas.

Es propietario del Laboratorio Dental Pilot (Pilot Lab Hellas) en Grecia y realiza seminarios teóricos y prácticos de forma rutinaria. Mekias es entrenador internacional de Shofu y ha presentado numerosos seminarios técnicos dentales teóricos y prácticos en conferencias en Grecia y en el extranjero centrados en cerámicas y composites indirectos. Es también miembro del grupo de asesores (Advisor) de Shofu que partió de diez laboratorios dentales piloto seleccionados de todo el mundo, para el desarrollo de materiales Shofu.

Tiene buen ojo para los detalles y aspira a compartir su pasión por la perfección con otros en la comunidad dental a través de sus casos, conferencias y talleres.

Ha presentado numerosos seminarios teóricos y

prácticos de técnico dental y conferencias en Grecia y en el extranjero. Asimismo, ha publicado artículos en revistas dentales nacionales e internacionales.

Su ponencia se centrará en uno de los mayores desafíos para un técnico dental, la reproducción de restauraciones realistas que imiten los dientes naturales. Una combinación de parámetros críticos, como la selección precisa del tono, la teoría del color, la opalescencia, la fluorescencia, los colores naturales de los dientes, la forma y la textura, proporciona las claves para reproducir restauraciones estéticas.

Las restauraciones monolíticas o estratificadas se están volviendo muy populares en nuestro mundo digital moderno, por lo que la replicación de la estética natural presenta un desafío mayor en la actualidad.

Los objetivos de esta conferencia son comprensión de las características ópticas de los dientes naturales; análisis de técnicas de tinción 2D y 3D – técnicas de estratificación, y consejos y trucos para imitar la estética natural en restauraciones monolíticas.

#### **“Decálogo para confecciones de modelos en preparaciones verticales”, de Erik Blanc**



**Erik Blanc**

Erik Blanc finalizó sus estudios de Prótesis Dental, Higiene Bucodental, Documentación Sanitaria y el Curso Transnacional de Prótesis Dental en los

centros Pejoan, Ramón y Cajal y Salvador Seguí entre los años 2000 y 2003.

Entre 2001 y 2002 realizó una estancia en prácticas durante los estudios en el Laboratorio Mayos, periodo en el que entró en contacto con Jaume Mayos que le abrió las puertas a infinidad de conocimientos y le brindó la oportunidad de asistir a las charlas periódicas impartidas en las instalaciones del Colegio de Prótesis Dental de Cataluña.

Posteriormente, entre 2003 y 2006 trabajó en prácticas en el Laboratorio de Enrique de Gracia donde pudo desarrollar un máximo conocimiento global de la prótesis dental que se confeccionaba en aquel momento en ese laboratorio. Aprendió fija y removable desde la confección de los modelos al acabado, controlando el proceso completo.

En 2005 pasó a ser responsable del Laboratorio encargándose de la producción tanto en fija como en removable. Tras una larga enfermedad de aquel que fue su maestro en los últimos tres años, adquirió el traspaso del laboratorio pasando a ser Laboratorio Dental Erik Blanc Letard, donde trabaja desde 2006 hasta la actualidad. En su ponencia destacará que para conseguir alta estética y funcionalidad en un trabajo sobre tallado verticales es imprescindible trabajar con modelos de precisión, provisionales y arrastres.

¡Es la base del éxito tanto en analógico como en vertical!

# PROGRAMA

## Viernes, 14 de abril

Desde las 10:00 h. Entrega de acreditaciones.

16:00 h. Presentación de las VIII Jornadas Técnicas de Prótesis Dental.

16:30 h. Stefan M. Roozen: "Posibilidades estéticas con cerámicas sin metal modernas".

17:45 h. Pausa café y visita a la exposición comercial.

19:30 h. Enrico Steiger. "Aprender significa repetir".

21:30 h. Celebración colegial del Día del Protésico Dental.

## Sábado, 15 de abril

9:00 h. Emanuele Giunchi. "De provisional a definitivo: protocolo digital en laboratorio dental de prótesis dental".

10:45 h. Pausa café y visita a la exposición comercial.

12:45 h. Nick Mekis. "Remake nature con todas las restauraciones de cerámica en la zona estética".

14:00 h. Almuerzo libre.

16:00 h. Eric Blanc. "Decálogo para confecciones de modelos en preparaciones verticales".

17:30 h. Jorge Reyes. "Como llegamos a controlar sobre materiales y estética. Pero ¿cómo controlamos la pasión?".







**“Como llegamos a controlar sobre materiales y estética. Pero, ¿cómo controlamos la pasión?”, de Jorge Reyes**



**Jorge Reyes Minguiñán**

Jorge Reyes es protésico dental, master en Cerámica Dental y director general del Laboratorio Dental Reyes, S. L., desde 1993.

Asimismo, es profesor de Master de Prótesis y

opinion leader de distintas marcas y entidades del sector. En su ponencia “Como llegamos a controlar

sobre materiales y estética. Pero, ¿cómo controlamos la pasión?” señala que estamos en un momento de nuestra profesión en la que hay una evolución constante de materiales para la confección de los trabajos que realizamos en nuestros laboratorios. Estos materiales no solo han evolucionado para la parte estética, que es la que vemos y sobre todo parece que es la que más valoramos. Esta evolución también ha sido revolucionaria en los materiales para que esas estructuras que soportan esa carga estética, que es la que más se ve. El conjunto de ambas, estructura y carga estética, garantizan el éxito de los tratamientos. Y todo con una fórmula mágica que es nuestra pasión por evolucionar y mejorar cada día.



# Esteban Mayoral, presidente de la Junta de Gobierno de COLPRODECAM

## “Los protésicos españoles estamos muy bien posicionados a nivel internacional”



**Qué expectativas hay con respecto a las VIII Jornadas Técnicas de Prótesis Dental tras su última edición en 2019?**

- Después de este tiempo con una cierta inactividad tras la pandemia y realizando la mayoría de los cursos de formación de manera telemática, es hora de que nos reunamos para compartir conocimientos sobre los últimos avances en la profesión del protésico dental. Hemos apostado por un programa fresco, con nuevos referentes a nivel internacional pero con gran proyección. También habrá dos ponentes nacionales. Contaremos con Jorge Reyes, que es de la casa y que nos abrirá los ojos para reconocer la calidad de nuestros profesionales. Los protésicos dentales españoles estamos muy bien posicionados a nivel internacional; somos uno de los cinco países con mejores profesionales de todo el mundo. Tenemos grandes expectativas pues queremos llenar el vacío que muchos profesionales deben sentir después de tanto tiempo sin la realización de nuestras Jornadas.

**- Más de 350 profesionales se dieron cita en la anterior edición. ¿Qué cifras de asistencia manejan para estas VIII Jornadas?**

- Esperamos repetir la asistencia de las últimas Jornadas. El programa se ha adaptado a las nuevas tecnologías y a las últimas tendencias profesionales. Los profesionales, tanto de la Comunidad de Madrid como a nivel nacional, podrán reunirse para disfrutar en un breve espacio de tiempo de una formación actual, de muy alta calidad y, sobre todo, a un costo muy asequible. De lo que se trata, como siempre, es de que sea un foro de reunión para los profesionales y una excusa para compartir conocimientos y humanizar nuestra profesión.

**- Como recién nombrado presidente de la Junta de Gobierno de COLPRODECAM ¿cuáles diría que son los principales objetivos del Colegio?**

- Por un lado, están los establecidos con carácter



esencial y general por las leyes que regulan los colegios profesionales. Están establecidos en el artículo 13 de la Ley de Colegios Profesionales de la Comunidad de Madrid, y son velar por la satisfacción de los intereses generales en el ejercicio profesional de los protésicos dentales; promover la constante mejora de la calidad de las prestaciones profesionales de los colegiados, a través de la formación y el perfeccionamiento de los mismos; cooperar en la mejora de los estudios que conducen a la obtención de los títulos habilitantes para el ejercicio de las correspondientes profesiones, y colaborar con las Administraciones Públicas en el ejercicio de sus competencias en los términos previstos en las Leyes.

Por otro lado, estarían otros objetivos más pormenorizados reseñados en el artículo 14 de la norma reseñada y en la legislación estatal de los que quiero señalar los que nos parecen esenciales, como dar el máximo de servicios a nuestros colegiados para

su mejor desenvolvimiento en el mundo profesional y particular, ayudándoles a enfrentarse a una sociedad llena de requisitos y obligaciones legales; promover cursos, conferencias y eventos para la formación de nuestros colegiados; dar solución a problemas de los consumidores o pacientes y asesorarles para intentar que no sean objeto de abusos en las actuaciones relacionadas con las prótesis dentales, vengan de donde vengan; ostentar la representación en la Comunidad de Madrid de los protésicos dentales como clase profesional, y, aunque no es un objeto propio sino más bien de nuestro Consejo General, contribuir y favorecer que los estudios de los protésicos dentales tengan cada vez más calidad técnica y científica actualizándose ante los grandes avances tecnológicos y lograr la obtención del grado universitario.

#### **- ¿Por qué recomendaría a los profesionales del sector participar en esta cita?**

- Por la calidad de los ponentes, por las ideas que pueden aportar a nuestros profesionales dentro del campo de la investigación y del ejercicio profesional y también por las materias que serán tratadas. Estas ponencias van a despertar un gran interés entre nuestros colegiados.

Quisiera terminar, agradeciendo a las casas comerciales su participación y patrocinio; a las personas que trabajan para el Colegio por su dedicación; a la anterior Junta de Gobierno y a su presidente Carlos Machuca, por su labor para que estas Jornadas se puedan llevar a cabo, a la nueva Junta y su vicepresidente Juan Carlos Megía, quien con su trabajo y saber hacer culminará unas VIII Jornadas Técnicas de Prótesis Dental de excelencia.



# COLPRODECAM acerca la profesión a alumnos de Prótesis Dentales

**J**uan Carlos Megía, vicepresidente de la Junta del Ilustre Colegio Profesional de Protésicos Dentales de Madrid, participó en las I Jornadas de acercamiento al mundo laboral “Conéctate”, organizadas por el IES Salvador Allende, de Fuenlabrada (Madrid) el pasado mes de diciembre. El objetivo del encuentro, que contó con representantes de sectores profesionales de las ramas Sanitaria y Telecomunicaciones y Electricidad, tenía como objetivo dar a conocer la realidad laboral a los futuros profesionales del sector.

Por otro lado, el pasado 1 de febrero el Ilustre Colegio Profesional de Protésicos Dentales de Madrid recibió en su sede a un grupo de estudiantes del último curso de Técnico Superior de Prótesis Dental, de Ilerna Madrid, quienes pudieron conocer de cerca esta institución, su historia, la labor que realiza en defensa de la profesión y la importancia de estar colegiados. De nuevo fue Juan Carlos Megía el encargado de ofrecerles esta charla así como de responder a sus dudas y preguntas durante el encuentro.

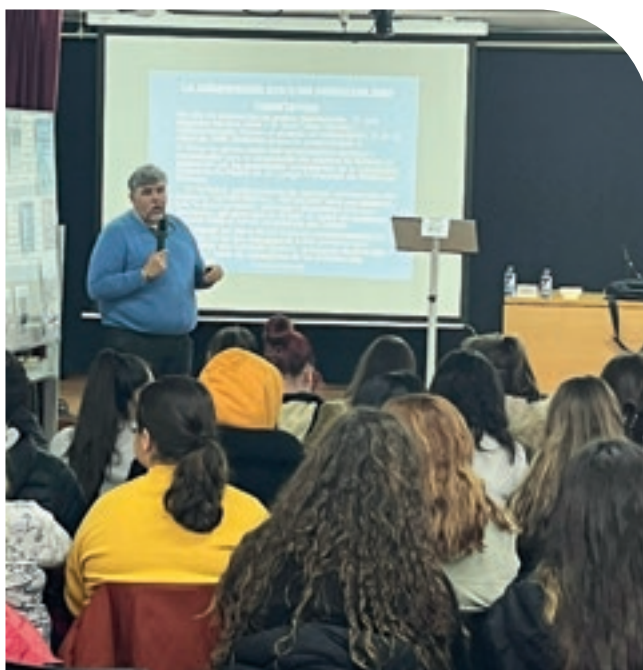

Juan Carlos Megía en un momento de la Jornada “Conéctate”.



Estudiantes de Prótesis Dental de Ilerna Madrid en la sede de COLPRODECAM.



01  
ESCANEO INTRAORAL  
EN CLÍNICA DENTAL



02  
ENVÍO DEL  
ARCHIVO DIGITAL  
AL LABORATORIO



03  
TECNOLOGÍA  
CAD / CAM  
DE CNC DENTAL



04  
IMPRESIÓN 3D  
DE PRÓTESIS DENTAL  
POR CNC DENTAL



05  
RESULTADO



Somos especialistas  
en la impresión 3D  
de prótesis dentales  
de resina y metal

# Celebrados nuevos cursos CAD/CAM Exocad para colegiados

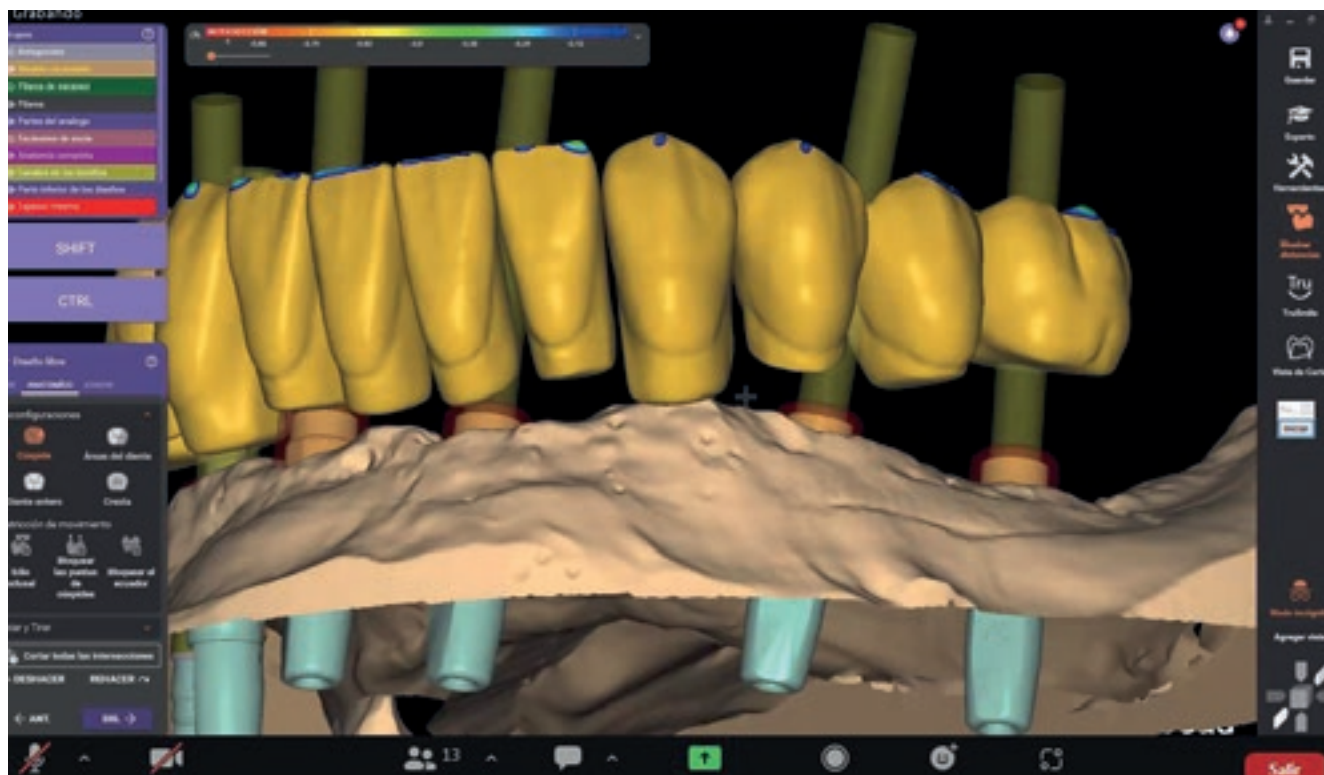

**C**ontinúan celebrándose los cursos correspondientes al ciclo CAD/CAM Exocad 2022/23 que organiza el Ilustre Colegio Profesional de Protésicos Dentales de Madrid.

Los últimos que han tenido lugar han sido concretamente “Férulas de descarga, articulador virtual y jaw motion” el 15 de diciembre y “Rehabilitaciones completas sobre implantes” el 12 de enero.

Con Juan Carlos Palma, formador certificado de Exocad y CEO de DentalCAD Academy, como ponente, estos cursos despiertan un gran interés entre los colegiados pues suponen una ocasión única para

mejorar su formación en nuevas tecnologías aplicadas al trabajo en laboratorio dental. Este ciclo tiene lugar en modo online a través de la plataforma Zoom, lo que facilita la asistencia a ellos por parte de los colegiados.

Las próximas citas (aforo completo) son “Cargas inmediatas pilotadas y planificación de implantes con CBCT” (celebrado según estaba previsto al cierre de esta edición el pasado 16 de febrero); “Diseño sonrisa 2D y 3D” (2 de marzo); “Rehabilitaciones completas sobre implante con primaria en titanio y secundaria en zirconio” (18 de mayo); “Impresión 3D y creación de modelos digitales” (8 de junio), y “Barras e híbridas” (6 de julio).





**30%**  
**DE DESCUENTO**



# SEGURO DE INCAPACIDAD LABORAL

**ASEGURA TU ESTABILIDAD  
ANTE SITUACIONES IMPREVISTAS**

**GARANTIZA TU NIVEL DE INGRESO  
ANTE UNA BAJA LABORAL**

**AHORA CON COBERTURA  
ADICIONAL POR HOSPITALIZACIÓN  
Y ESTANCIA EN UCI**



## EJEMPLO DE COTIZACIÓN

- ▲ 100 € de indemnización diaria\*
- ▲ Cobertura de IT por cualquier causa
- ▲ Ejemplo de cotización para protesico dental de hasta 59 años. Resto de edades consultar

\*Límite de indemnización 545 días por siniestro.  
Prima calculada con 7 días de franquicia.  
Oferta sujeta a la aceptación del riesgo por parte de la compañía.  
Descuento ya aplicado en el ejemplo de cotización

**3.000 €**  
**capital mensual**  
por solo

**70'14**  
**c/mes**



**91 828 34 44**



**663 878 882**



**comunicacion@andalbrok.es**

# XII Torneo de Pádel COLPRODECAM

Patrocinado por



**E**l XII Torneo de Pádel del Ilustre Colegio Profesional de Protésicos Dentales de Madrid se celebró el pasado 21 de enero, sábado, gracias al patrocinio de GT Medical y Best Fit by Dentis. El encuentro deportivo, que contó en esta ocasión con la participación de una veintena de parejas, volvió a desarrollarse en las instalaciones del Club de Pádel Indoor Mejorada, en la localidad madrileña de Mejorada del Campo.

Como en otras ocasiones, la competición se desarrolló en un agradable ambiente, sobre

todo teniendo en cuenta que en esta edición han participado más parejas que en anteriores ocasiones. Fue una oportunidad de reencuentro y compañerismo tras las limitaciones impuestas por la pandemia, que habían impedido la celebración de este encuentro deportivo.

Tras los distintos partidos, la pareja que se adjudicó el tercer lugar fue la formada por Abel Moisés Sanz y Raúl Recuenco. La final fue disputada por las parejas formadas, por un lado, por Rafael Cerquera y Javier Ráez y, por otro, por Jesús David







De izq. a dcha., Javier Ráez, tesorero de la Junta de Gobierno de COLPRODECAM y organizador del evento junto a Ramón Bastante Cuenca, colegiado y participante en el torneo; Carlos E. Machuca, anterior presidente de la Junta de Gobierno de COLPRODECAM, y Enrique Díaz Mayoral, interventor de la Junta de Gobierno de COLPRODECAM y director de la revista CAPITAL DENTAL.

Pérez Jurado y Nora Pérez Flores, resultando estos últimos ganadores del torneo.

La entrega de trofeos tendrá lugar, como siempre, en la celebración del Día del Protésico, el próximo 14 de abril en el Hotel Elba Madrid Alcalá, en el marco de la celebración de las VIII Jornadas Técnicas de Prótesis Dental.

Desde estas páginas queremos agradecer su colaboración a los participantes, así como a Javier Ráez por coordinar la organización del evento, a Antonio Roldán y Enrique Díaz Mayoral por sus fotografías para este reportaje y a GT Medical y Best Fit by Dentis por su imprescindible patrocinio.





Las dos parejas finalistas del torneo.



Las dos parejas que jugaron la final se saludan tras el partido definitivo.



De izq. a dcha., Nora Pérez, Jesús David Pérez, Rafael Cerquera y Javier Ráez.



Los ganadores Nora Pérez Flores y Jesús David Pérez Jurado recogerán su trofeo en la próxima celebración del Día del Protésico Dental.

# Adecuación de los laboratorios de prótesis dental a la normativa de protección de datos de carácter personal



**E**n el Ilustre Colegio Profesional de Protésicos Dentales de Madrid se sigue recibiendo consultas de colegiados sobre la problemática de la protección de datos de carácter personal en el ámbito de los laboratorios de prótesis dental, expresando las dudas sobre si los laboratorios deben adecuarse a las obligaciones que establece dicha legislación. La respuesta es afirmativa por diversas razones, pero la fundamental

es que los laboratorios tienen ficheros susceptibles de contener datos personales sensibles referentes a la salud bucodental de las personas.

Resulta muy importante que todas las empresas de nuestros colegiados se adecuen a la legislación y obligaciones que se establecen en materia de protección de datos, máxime teniendo en cuenta que las sanciones pueden ser muy cuantiosas. Por lo indicado,

desde el Colegio insistimos periódicamente sobre la conveniencia y necesidad de que los laboratorios de prótesis dental se adecuen a la legislación en materia de protección de datos.

Desde 2013 COLPRODECAM cuenta con un convenio de colaboración con el grupo FORLOPD, consultora experta en cumplimiento normativo y ciberseguridad que cuenta con una oferta ventajosa para nuestros colegiados para controlar y vigilar que sus empresas cumplen en cada momento con la normativa de protección de datos de carácter personal. Dicho convenio tiene entre muchos otros dos principales beneficios:

- Precio especial de 100€ + IVA al año para todos los laboratorios de hasta 10 trabajadores.

- Una preauditoria gratuita en cumplimientos normativos y ciberseguridad, para laboratorios de más de 10 trabajadores que indica el estado en el que se encuentra la empresa o negocio a nivel de cumplimiento, pues cada vez son más las materias obligatorias a tener implantadas.

Los costes de dicha campaña serán asumidos en todo caso por el Grupo FORLOPD, por lo que no comporta ningún coste adicional para los colegiados, que podrán acceder voluntariamente a dicha campaña y sin ningún tipo de compromiso.

No existe ninguna obligación por parte de los

colegiados para contratar los servicios de dicho grupo consultor, pues pueden elegir la empresa o persona que tengas por conveniente. No obstante, lo que sí te podemos indicar es que el precio ofertado para los laboratorios hasta 10 trabajadores es realmente ventajoso frente a otras ofertas. Por otra parte, desde 2013 el nivel de satisfacción ha sido extraordinario entre nuestros colegiados por los servicios prestados por el Grupo FORLOPD, por las casi inexistentes reclamaciones por parte de los colegiados.

Si es de tu interés la oferta del GRUPO FORLOPD puedes ponerte en contacto con Javier Bernal, responsable de Auditoría de FORLOPD en la provincia de Madrid, para cuadrar día de auditoría y analizar el estado en el que se encuentra su empresa.

**Javier Bernal. Tel. 667579383**

**o [javierbernal@forlopd.es](mailto:javierbernal@forlopd.es)**

**Nota. Para laboratorios de más de diez trabajadores, consultar precios con la persona de contacto de FORLOPD.**





# Sorteo de una magnífica cesta de Navidad



José Luis García Rodríguez-Manzaneque, colegiado ganador del sorteo de la cesta de Navidad del Colegio de Castilla-La Mancha.

**E**l Colegio Oficial de Protésicos Dentales de Castilla-La Mancha sorteó el pasado 22 de diciembre una espléndida cesta de Navidad entre todos los colegiados, ejercientes y no ejercientes, que incluía una completa gama de productos gourmet navideños.

Los colegiados de Castilla-La Mancha manifestaron mucha ilusión con esta idea y consultaron su número de colegiados con más interés que nunca. En esta ocasión, el ganador fue José Luis García Rodríguez-Manzaneque. Al día siguiente, el secretario de Colegio, José M<sup>a</sup> Herrero del Hoyo, fue el encargado de hacerle entrega del premio en la sede del Colegio, momento que queda reflejado en estas imágenes.



José M<sup>a</sup> Herrero del Hoyo, secretario de Colegio de Castilla-La Mancha, haciendo entrega de la cesta al ganador de sorteo.





*Idodentine* **Supergradiente** CAD/CAM disc

Un borde incisas translucido, **10 capas** de color y una resistencia a la abrasión mejorada. La opción perfecta para sus rehabilitaciones acrílicas de larga duración.

unidesa - *odi*

1952 - 2022  
70 años creando sonrisas

# Reunión con el PSOE de la Comunidad Autónoma para hacer propuestas para la mejora de la profesión de Prótesis Dental



**C**omo respuesta a la invitación por parte de PSOE de Castilla-La Mancha de mantener una reunión con la directiva de nuestro Colegio Profesional, para plantear preocupaciones a nivel sectorial, el pasado 3 de febrero tuvo lugar un encuentro entre María del Carmen Mínguez Sierra (senadora por la circunscripción de C. Real); Ana Isabel Abengózar Castillo (2ª teniente de alcalde de Alcázar de San Juan y viceportavoz del Gobierno);

Fco. José García Sánchez (delegado provincial de la Consejería de Sanidad en Ciudad Real) y la presidenta de nuestro Colegio Mar Galán Mazuecos; su vicepresidente, Julián L. Calvo Olmo y el asesor legal del Colegio Antonio García Castellanos. Dicha reunión tenía como finalidad primordial obtener información para confeccionar el programa electoral del PSOE en la comunidad Autónoma de Castilla-La Mancha.

En la mencionada reunión se plantearon por parte de nuestro Colegio una serie de preocupaciones y necesidades, que bien podrían resumirse en los puntos que se exponen seguidamente:

1. Necesidad de exigir la colegiación obligatoria para ejercer esta profesión sanitaria, como se establece en general para todas las profesiones colegiadas, y en especial, porque así lo indica la normativa legal de las Profesiones Sanitarias en las que se afecta, de manera grave y directa, a materias de especial interés público, como la protección de la salud, considerándolo, además, elemento de beneficio y garantía para el paciente.

2. Nuestra preocupación por la excelencia de la formación que se ofrece a los futuros protésicos dentales en los centros públicos de nuestra Comunidad, estimando que deberían impartirse varias materias y todas las prácticas por parte de profesionales protésicos especialistas –aspecto este no contemplado en la norma vigente–, que además deberían ser informados de las oportunidades de dedicarse a la formación a través de su Colegio profesional, pudiendo asimismo, ser partícipes en el desarrollo de la descripción y contenido de las distintas materias que forman parte del currículo del título de FP de Grado Superior que le es propio, por el bien de nuestra formación pública, de nuestros alumnos, y de nuestra profesión, que se encuentran en total y desventaja frente a los formados en centros privados. En una palabra, protésicos dentales formando a protésicos dentales.

3. Siendo el protésico dental, de los tres profesionales que forman el equipo odontológico,

quien diseña y fabrica la prótesis dental, como único profesional del equipo odontológico en posesión de Licencia de Fabricantes de Productos Sanitarios a Medida, dentro de la Agencia Española del Medicamento y Productos Sanitarios, manifestamos lo legítimo de dar a conocer a la población en general y a los pacientes en particular –dado que en la actualidad desconocen quiénes son los fabricantes de sus prótesis–, y si pudiera ser ayudados por las campañas de divulgación sanitaria y de concienciación ciudadana que nuestra Administración implementase, el trabajo que desarrollamos en la mejora de la salud bucodental.

En definitiva, el contenido de la reunión giró en torno a la necesidad de la salvaguarda de las mayores garantías sanitarias del paciente, uno de los valores fundamentales de nuestro Colegio Profesional.

Agradecemos la invitación a esta reunión, la primera de estas características de la que tenemos conocimiento –en espera de que sea la primera de muchas y fructíferas–, y la especial atención que recibimos por parte de los convocantes. Estamos convencidos, de que es la única forma de que exista cercanía entre las Instituciones y los profesionales que desarrollan su labor cada día.

# Investigación sobre la anatomía funcional de las mejillas y músculo buccinador



Miembros del Grupo Investigación de la UCM.

**E**l Grupo Complutense de Investigación en Desarrollo del Paladar y Fisura Palatina, dentro de su línea en desarrollo craneofacial, ha publicado un estudio en el que se analizan las interrelaciones del músculo buccinador (el principal músculo de la mejilla) con el tejido conectivo que lo rodea. Se trata de una investigación morfológica en la que se han empleado técnicas histológicas e inmunohistoquímicas para tratar de entender la fisiología de este músculo a través de los primeros estadios de su formación.

Este trabajo pone de relieve las importantes relaciones que establece el buccinador con el tejido conectivo de la mejilla. Las interacciones se inician muy temprano, a partir de la 8ª semana del desarrollo intrauterino, organizándose progresivamente hasta la 17ª semana de vida del feto. Estas interconexiones fibrosas y musculares también son importantes en el adulto, así como el contenido en colágenos –I y III– y la presencia de fibras elásticas. Globalmente, los

resultados muestran que todo ello posibilita la función del buccinador, de manera que, aunque se localiza profundamente en la mejilla (en paralelo a la superficie cutánea), permite traccionar al mismo tiempo de la mucosa y de la piel de la región.

El buccinador forma parte de los llamados ‘músculos faciales’, también denominados ‘músculos mímicos’ –por su participación en la expresión facial y en la comunicación humana–, dado que intervienen en la manifestación gestual de las emociones. Se localiza bilateralmente, formando la capa muscular de las mejillas. Por ello, además de participar en la expresión facial realiza otra serie de funciones básicas, como son la succión, la masticación y la deglución. Así, resulta imprescindible para la alimentación de los mamíferos.

El artículo ha sido publicado en acceso abierto en *Annals of Anatomy*, una de las revistas más prestigiosas de anatomía.





## ¡Te esperamos!

Descubre las novedades:

- Sistema completo de impresión 3D
- Adhesivo para PEEK y otros materiales
- Dientes Delara
- Resina de alto impacto PalaXtreme

¡Y mucho más!



[kulzer.es/delara-completa](https://kulzer.es/delara-completa)

Delara  
¡Pide tu  
completa  
gratis!



**KULZER**  
MITSUI CHEMICALS GROUP

# Estudio “Prótesis parciales removibles y mortalidad en adultos parcialmente desdentados”



**J**ournal of Dentistry ha publicado recientemente el estudio “Prótesis parciales removibles y mortalidad en adultos parcialmente desdentados”, de Nasir Zeesham Bashir y Eduardo Bernabé, donde se analiza el impacto que tiene en la supervivencia a largo plazo el uso de dichas dentaduras parciales removibles. Entre sus conclusiones, destaca que efectivamente dichas prótesis parciales pueden tener beneficios a largo plazo en la reducción de la mortalidad, aunque señalan la necesidad de disponer de más investigaciones que validen dichos hallazgos.

Para llevar a cabo este estudio, se extrajeron los datos de la Tercera Encuesta Nacional de Examen de Salud y Nutrición y se vincularon a los archivos de mortalidad de uso público para el período hasta 2019. Se incluyeron adultos parcialmente desdentados con menos de 20 dientes. El uso de prótesis parciales removibles y el estado de la dentición se determinaron

mediante examen clínico. Además, se tuvieron en cuenta más de veinte variables (sociodemográficas, comportamientos de salud y seguros, marcadores de laboratorio y estado general de salud) y se llevó a cabo un análisis de supervivencia.

Con un total de 1.246 participantes, se encontró que la diferencia en la tasa de mortalidad entre los usuarios y no usuarios fue de una media de 3,1 años, y se descubrió asimismo, que, por cada 7,5 personas portadoras de este tipo de prótesis, se evitaría una muerte después de diez años de tratamiento.

Por lo tanto, su uso puede tener beneficios a largo plazo en la reducción de la mortalidad entre los adultos con una dentición no funcional, pero se necesita más investigación para validar estos hallazgos y evaluar los factores que median en la relación.

# El sapiens más antiguo de Europa se ubica en España



Proceso de reconstrucción de la mandíbula de Banyoles.

Un equipo formado por investigadores de España y de los Estados Unidos entre los que se incluye el director científico del Museo de la Evolución Humana, Juan Luis Arsuaga, ha publicado en la revista *Journal of Human Evolution* un estudio sobre un fósil enigmático: la mandíbula humana del yacimiento de Banyoles (Girona).

La mandíbula de Banyoles fue descubierta en una cantera en 1887, y ha sido estudiada por diferentes investigadores desde entonces. El fósil se ha fechado con una antigüedad de entre 45.000 años y 65.000 años. Como se pensaba que en ese periodo de tiempo Europa estaba ocupada exclusivamente por los neandertales la mandíbula de Banyoles fue asignada a esa especie fósil, a pesar de que su morfología no era la de un neandertal típico.

En el nuevo estudio, que utiliza imágenes

obtenidas por medio del TAC, se han reconstruido en el ordenador las partes que le faltan al fósil. De este modo se ha podido obtener un modelo virtual tridimensional que se ha comparado con otros fósiles utilizando una técnica conocida como Morfometría Geométrica.

Arsuaga se muestra categórico respecto de la especie a la que perteneció: “No es un neandertal. Es en casi toda su morfología un humano moderno. Sin embargo no se aprecia la existencia de un mentón (barbilla) por lo que no puede descartarse que tenga algún antepasado neandertal. El fósil de *Homo sapiens* considerado hasta hoy el más antiguo de Europa se ubicaba en Rumanía, pero nosotros afirmamos que Banyoles es más antiguo”. Añade que “la reasignación taxonómica (cambio de especie) que proponen para Banyoles podría comprobarse por medio de análisis de ADN antiguo o de proteómica”.

# Se encuentran signos de infección dental en el estudio forense del cuerpo de san Isidro Labrador



La Facultad de Medicina de la Universidad Complutense de Madrid presentó el pasado mes de noviembre los resultados del estudio antropológico y forense realizado en el cuerpo de san Isidro Labrador con motivo del IV centenario de la canonización del patrón. Entre otra información que confirma la tradición isidril, el estudio incide en que el patrón de Madrid realizaba trabajos manuales y que su muerte debió de producirse entre los 35 y los 45 años —en torno al año 1130 como señala la bula de canonización—, al tiempo que detalla que, al estar enterrado en un primer momento en San Andrés, en una zona acuosa, hay «distintos niveles de densidad en la parte posterior de algunos huesos». Además, revela que su cuerpo presenta «características propias de los grupos afrodescendientes» y que, en el vestíbulo laríngeo, tiene una moneda.

Además, en el acto se presentó una

reconstrucción facial del cráneo.

Entre las principales conclusiones del estudio, destaca que no se han encontrado en el cuerpo signos de violencia o traumatismos que puedan esclarecer un motivo claro de fallecimiento. Sin embargo, se han evidenciado signos de enfermedad e infecciones en los huesos maxilares, con importantes abscesos y fístulas, que pueden ser consecuencia de cuadros clínicos de mediastinitis, que en ocasiones desemboca en una sepsis. Se apunta como una de las posibles causas del fallecimiento. La infección de origen odontógeno es la única enfermedad que se ha podido identificar en el estudio.

Algunos hallazgos degenerativos en algunas partes del cuerpo responden a un uso intenso de los brazos, propio de la actividad y el trabajo de los labradores.



**Seguridad y Privacidad de Datos S.L. - FORLOPD**, consultora de ámbito nacional e internacional especializada en dar completo cumplimiento y asesoramiento a empresas y autónomos.

## SERVICIOS:

- 🔒 **Implantación y mantenimiento del RGPD (Reglamento General de Protección de Datos) y de la Ley Orgánica de Protección de Datos y garantía de los derechos digitales (LOPDGDD):**
  - Asignación de un consultor debidamente cualificado para prestar los servicios de D.P.D.
  - Elaboración de un informe con relación al grado de adecuación de su empresa al nuevo Reglamento.
  - Realización de auditorías anuales en la entidad.
  - Redacción, mantenimiento, y actualización del Registro de Actividades.
  - Redacción y actualización de los contratos a suscribir con las personas que traten los datos personales.
  - Redacción de todas las cláusulas y coletillas necesarias.
  - Elaboración de políticas y mecanismos de comunicación necesarios para la correcta gestión y comunicación de brechas de seguridad.
  - Visitas trimestrales del D.P.D a la sede central de su organización.
- 🔒 **Implantación y desarrollo de las medidas necesarias para cumplir con la normativa recogida por el Esquema Nacional de Seguridad (ENS)**
- 🔒 **Corporate Compliance**
  - Establecer normas y procedimientos para prevenir y detectar comportamientos ilícitos.
  - Asegurar la correcta supervisión del Programa de Cumplimiento.
  - Ejercer las medidas de diligencia debidas.
  - Impartir programas de formación eficaces para directivos, mandos intermedios, empleados y otros agentes de la empresa.
  - Evaluación periódica de la eficacia del programa.
- 🔒 **Implantación, auditoría y mantenimiento de sistemas de gestión, según las normas ISO 9001, 14001, 27001, 45001.**
- 🔒 **Planes de Igualdad.**
- 🔒 **Servicios de formación.**



Grandes profesionales  
a su servicio  
=  
Un gran resultado

# Más de 400 dientes para la Colección Ratón Pérez en 2022

La Campaña de Recogida de Dientes que organiza el Centro Nacional de Investigación sobre la Evolución Humana (CENIEH) ha reunido más de 400 dientes de leche en 2022, por lo que la Colección Ratón Pérez supera las 4.000 piezas dentales.

Esta iniciativa del Grupo de Antropología Dental y la Unidad de Cultura Científica e Innovación (UCC+I), que empezó en Burgos en el año 2014, tiene la intención de seguir aumentando la colección de dientes de leche del CENIEH para realizar investigaciones en el ámbito paleoantropológico y forense.

En 2022, este proyecto de ciencia ciudadana se ha llevado a cabo en seis Comunidades Autónomas: Andalucía, Aragón, Castilla y León, Galicia, Madrid y Murcia; y ha contado con varias instituciones colaboradoras: la Casa Museo del Ratón Pérez, la Delegación del CSIC en Galicia, La Fábrica de Luz Museo de la Energía de Ponferrada, la Universidad de Córdoba, la Universidad de Jaén, la Universidad Rey Juan Carlos de Madrid, y los campus de Huesca, Teruel y Zaragoza de la Universidad de Zaragoza.

La mayoría de las piezas donadas son incisivos



y caninos porque la mayoría de los donantes tienen entre 6 y 10 años, que es el rango de edad en el que se produce la caída de esas piezas dentales. “Echamos de menos a los adolescentes en estas campañas, y nos hacen falta más molares porque, desde el punto de vista evolutivo, estas piezas nos permiten tener más información”, comenta Marina Martínez de Pinillos, coordinadora científica del Proyecto Ratón Pérez.

Paralelamente a la campaña, se imparten talleres didácticos con objeto de que los donantes puedan conocer las investigaciones que se realizan con los dientes.

En 2023 se seguirá realizando la recogida de dientes en toda España y se espera ampliarla a otros países.

# Un estudio descubre una sorprendente relación entre los dientes y la evolución del embarazo

**E**l CENIEH participa en un trabajo en el que se analizan molares fosilizados y fragmentos de cráneos de la época del Mioceno tardío hasta el Plio-Pleistoceno, cuyos resultados indican que el material dental de antepasados humanos y otros primates fósiles podría ser utilizado para conocer cómo era sus embarazos.

Los humanos tienen la tasa de crecimiento prenatal más alta de todos los primates que viven en la actualidad, pero la evolución de esta alta tasa de crecimiento prenatal ha sido un misterio hasta ahora. Leslea Hlusko, científica del Centro Nacional de Investigación sobre la Evolución Humana (CENIEH) participa en un estudio sobre dientes, tasas de crecimiento prenatal y evolución del embarazo que ha desvelado una pieza fundamental de este rompecabezas: los tamaños relativos de dientes molares fosilizados. Los dientes son indicadores de lo que sucede en otras partes del cuerpo y en este estudio se demuestra que se pueden usar como si fueran un mapa que ayuda a recorrer el laberinto que suponen los efectos entrelazados de la genética y el desarrollo, así como a comprender mejor la historia de la vida en el pasado.

Los resultados de este estudio indican que los homínidos alcanzan una tasa de crecimiento prenatal que los separó de los demás simios hace entre medio millón y un millón de años, mucho antes de la evolución de la especie humana, hace entre 200.000 y 300.000 años.



La tasa de crecimiento prenatal está muy relacionada con el volumen endocraneal y, sorprendentemente, con la variación en las proporciones de los dientes molares.

Este descubrimiento ha generado nuevas preguntas, como la comprensión de los mecanismos genéticos que se encuentran detrás de esta relación o si esta relación también se produce en otros mamíferos.



# Dos años de vacunación frente al Covid-19



**E**spaña cumplió el pasado 27 de diciembre dos años desde el inicio de la campaña de vacunación contra la Covid-19 que, en este tiempo, ha llegado en nuestro país a un total de 39.279.291 personas, el 93,1% población mayor de 12 años. Al cierre de esta edición, se han administrado 104.045.019 dosis. El número de personas con pauta completa suma 39.202.284 personas, lo que supone el 92,9% de la población mayor de 12 años.

La campaña se inició el día 27 de diciembre de 2020 en la Residencia de Mayores 'Los Olmos' de Guadalajara. Fue Araceli Rosario Hidalgo, interna en esa residencia desde el año 2013, y nacida en 1924, la primera persona en recibir la vacuna en España. A la vez, se inculó la dosis a Mónica Tapias, nacida en 1972, técnico de cuidados auxiliar de enfermería (TCAE).

La Estrategia de Vacunación en España ha

priorizado a las personas más vulnerables. De esta forma, se inició con los residentes y personal en centros de mayores, personal sanitario y sociosanitario de primera línea y grandes dependientes no institucionalizados. Posteriormente, se fue extendiendo al resto de población por rangos de edad.

Recientemente se ha puesto en marcha la Campaña de Vacunación de la Segunda Dosis de Recuerdo contra la Covid-19, con vacunas adaptadas a las nuevas variantes, para seguir protegiendo a la ciudadanía. España además fue el primer país en lograr vacunar al 100% de su población mayor de 80 años. Asimismo ha puesto a disposición 70 millones de dosis a terceros países, situándose entre los 10 países del mundo con mayor donación efectiva a través del mecanismo COVAX, a las que se sumarán otros 20 millones adaptadas a variantes contra el Covid-19.

# Más de 100.000 organizaciones cuentan con un delegado de protección de datos



La Agencia Española de Protección de Datos (AEPD) ha superado los 100.000 delegados de protección de datos inscritos en su registro. De ellos, 91.221 corresponden al sector privado y 9.129 al sector público.

La notificación a la Agencia de los delegados de protección de datos (DPD) es obligatoria para organismos públicos, así como para entidades que hagan tratamientos de datos que requieran una observación sistemática a gran escala o tratamientos masivos de categorías especiales de datos y, en todo caso, cuando se trate de las entidades incluidas en el artículo 34.1 de la Ley Orgánica 3/2018. Asimismo, también es obligatoria cuando las empresas deciden voluntariamente contar con esta figura como apoyo al cumplimiento del Reglamento General de Protección de Datos (RGPD).

La normativa de protección de datos detalla la posición y funciones de los DPD, entre las que se encuentra

informar y asesorar al responsable o al encargado del tratamiento de las obligaciones que establece el RGPD y supervisar su cumplimiento, ejerciendo sus funciones de manera independiente, además de actuar como punto de contacto con la Agencia Española de Protección de Datos.

Además, la Agencia dispone en su web de un registro público de DPD abierto y gratuito, que permite que cualquier ciudadano pueda conocer el contacto del delegado de protección de datos para obtener más información sobre el tratamiento de sus datos personales, ejercitar sus derechos o presentar una reclamación.

La información que figura en esta lista se actualiza diariamente y se corresponde con los datos de contacto que los responsables o encargados del tratamiento facilitan a la Agencia a través del formulario que se encuentra disponible en su Sede electrónica.

# Inversiones para transformar la Formación Profesional



**E**l Ministerio de Educación ha destinado 1.700 millones de euros a la transformación de la Formación Profesional a lo largo del pasado año, con actuaciones como la creación de nuevas plazas o la formación de trabajadores empleados y desempleados.

El avance en la transformación ha estado marcado por la aprobación de la Ley de Ordenación e Integración de la FP en marzo del pasado año, en cuyo desarrollo se encuentra inmerso el Ministerio junto con las comunidades autónomas y los principales agentes del sector.

Otra de las prioridades en materia de FP es aumentar el número de plazas. En 2022, el Ministerio ha financiado la creación de más de 88.000 plazas a las comunidades autónomas, que se suman a las más de 122.000 creadas desde 2020.

A estas actuaciones hay que añadir la creación de la Red de Centros de Excelencia de Formación Profesional repartidos por el territorio, a la que se han destinado 41,6 millones de euros; la Red de Centros de Capacitación Digital, con 29,5 millones de inversión; la creación y mantenimiento de las Aulas Mentor (dos millones de euros) para la formación de trabajadores en zonas rurales; o el impulso a la acreditación de competencias profesionales, gracias a casi 180 millones de euros de inversión.

Además, continúa la tarea de actualización y modernización de las titulaciones con la creación o actualización de casi 120 cualificaciones profesionales, la creación de cinco cursos de especialización y varios certificados de profesionalidad, en su gran mayoría conectados con sectores con alta demanda de empleo.





# GEALSI ASESORES, S.L.



**GEALSI ASESORES, S.L.** es una firma dedicada al asesoramiento integral de empresas y autónomos.

Directamente especializada en laboratorios de **prótesis dental** desde hace más de 15 años

Asesoría legal, penal, fiscal y urbanística, así como consultoría jurídica y legal.

Más de 10 años nos preceden como asesores del Ilustre Colegio de Protésicos de la CAM

- Ofrecemos asesoramiento integral desde el inicio de tu actividad como protésico.

- Procedemos a realizar todas las gestiones AEAT, INSS, Reg. Mercantil, Com. de Madrid, Ayuntamiento, Seguros RC...

- Aseguramos actualización día a día en normativas, leyes y reformas del código penal que se encuentran en constante cambio.

- Realizamos estudios constantes de mercado para garantizar y mantener tu actividad.

## OFERTA ESPECIAL

OFRECEMOS DESCUENTOS ESPECIALES A COLEGIADOS



**PÍDANOS CUANTO ANTES INFORMACIÓN SIN COMPROMISO**

tel. 918734620 / 629046457 • fax: 918761017

[gealsi@gealsiasesores.es](mailto:gealsi@gealsiasesores.es)

Av. Luxemburgo, 18 (C.C. La Plaza, Local 1)

# Nuevo sistema de cotización para los trabajadores autónomos

Fuente: Ministerio de Inclusión, Seguridad Social e Inmigraciones



**D**esde el pasado 1 de enero es efectiva en España la reforma del sistema de cotizaciones para los trabajadores autónomos, basado en los rendimientos netos, aprobado por Real Decreto-ley en Consejo de Ministros el pasado mes de julio. Esta reforma es resultado del acuerdo alcanzado por el Ministerio de Inclusión, Seguridad Social y Migraciones, con los interlocutores sociales CEOE, Cepyme, CCOO y UGT, y con las organizaciones de autónomos ATA, UATAE y UPTA.

Con esta reforma se da cumplimiento a las recomendaciones del Pacto de Toledo así como al

compromiso recogido en el Plan de Recuperación, Transformación y Resiliencia dentro del componente 30.

En primer lugar, la reforma establece que en los próximos tres años se despliega progresivamente un sistema de quince tramos que determina las bases de cotización y las cuotas en función de los rendimientos netos del autónomo, como transición al modelo definitivo de cotizaciones por ingresos reales que se producirá como muy tarde en nueve años.

Además, se define el concepto de rendimientos netos, fundamental para la puesta en marcha del nuevo

sistema. De esta manera, los rendimientos netos se calcularán deduciendo de los ingresos todos los gastos producidos en ejercicio de la actividad y necesarios para la obtención de ingresos del autónomo. Sobre esa cantidad, se aplica adicionalmente una deducción por gastos genéricos del 7% (3% para los autónomos societarios). El resultado serán los rendimientos netos y esa será la cifra que determinará la base de cotización y la cuota correspondiente.

Se habilita así un sistema que permite a los autónomos cambiar su cuota en función de su previsión de ingresos netos (descontando los costes de desarrollar su actividad) hasta seis veces al año. Al final del ejercicio fiscal y una vez conocidos los rendimientos netos anuales, se regularizarán las cotizaciones, devolviéndose o reclamándose cuotas en caso de que el tramo de rendimientos netos definitivos esté por debajo o por encima del indicado por las previsiones durante el año. Las cuotas mensuales a la Seguridad Social irán desde los 230 euros al mes a los 500 euros al mes en 2023 y de los 200 euros al mes a los 590 euros al mes en 2025, siempre en función de los rendimientos netos.

En términos porcentuales, los autónomos con ingresos más bajos experimentarán una reducción de su cuota de más del 30% respecto a la actual. Los trabajadores autónomos con rendimientos por debajo del SMI, pagarán cuotas entre 200 y 260 euros al mes en 2025. En 2022, los tramos de rendimiento medio tuvieron cuotas entre 290 y 294 euros mensuales y quienes ganan más de 6.000 euros al mes, 590 euros.

El texto aprobado también fijaba una cuota bonificada para los nuevos autónomos de 80 euros durante doce meses, extensible a otros doce meses adicionales cuando los ingresos netos siguen siendo bajos.

El texto incluye además una evaluación periódica de este nuevo sistema, que se realizará en el marco del diálogo social cada tres años.



## Cese de actividad

Además, la reforma incluye un cambio en el esquema de protección por cese de actividad de los trabajadores por cuenta propia. En base a la experiencia del despliegue de prestaciones durante la pandemia y la erupción del volcán Cumbre Vieja de La Palma, se amplían las modalidades del cese de actividad para mejorar la cobertura de distintas contingencias, como en caso de una interrupción solo parcial de la actividad, y se adapta a los autónomos la protección que proporciona a los asalariados el mecanismo RED establecido en la reforma laboral para situaciones de crisis cíclicas o sectoriales.



	2023		2024		2025	
TRAMO	BASE	CUOTA	BASE	CUOTA	BASE	CUOTA
<=670	751,63	230	735,29	225	718,95	200
> 670 y <=900	849,67	260	816,99	250	784,31	220
>900 y <= 1.125,9	898,69	275	872,55	267	849,67	260
> 1.125,9 y <=1.300	950,98	291	950,98	291	947,71	290
> 1.300 y <=1.500	960,78	294	960,78	294	960,78	294
> 1.500 y <=1.700	960,78	294	960,78	294	960,78	294
> 1.700 y <=1.850	1013,07	310	1045,75	320	1143,79	350
> 1.850 y <=2.030	1029,41	315	1062,09	325	1209,15	370
> 2.030 y <=2.330	1045,75	320	1078,43	330	1274,51	390
> 2.330 y <=2.760	1078,43	330	1111,11	340	1356,21	415
> 2.760 y <=3.190	1143,79	350	1176,47	360	1437,91	440
> 3.190 y <=3.620	1209,15	370	1241,83	380	1519,61	465
> 3.620 y <= 4.050	1274,51	390	1307,19	400	1601,31	490
> 4.050 y <=6.000	1372,55	420	1454,25	445	1732,03	530
> 6.000	1633,99	500	1732,03	530	1928,10	590

**CESE DE ACTIVIDAD:** se instaure por primera vez  
el cese de actividad parcial

Cese parcial para autónomos con trabajadores

Cese parcial para autónomos sin trabajadores

Cese temporal parcial por fuerza mayor

#### MECANISMOS RED

##### Red sectorial

75% de caída ingresos, 75% plantilla afectada

##### Red cíclico

50-75% de caída ingresos, 75% plantilla afectada, plan de recualificación

¿BUSCAS TRABAJO COMO PROTÉSICO DENTAL?

¿BUSCAS UN PROFESIONAL PARA TU LABORATORIO?

# Accede a la BOLSA DE EMPLEO COLPRODECAM

## VENTAJAS PARA DEMANDANTES

Servicio **exclusivo y gratuito** para **protésicos dentales colegiados** de COLPRODECAM.

**Oportunidad de empleo o de mejora** del actual como protésico dental.

Las ofertas publicadas son **actualizadas** continuamente.

Bolsa de empleo **accesible** desde cualquier dispositivo.

**¡Muchos colegiados ya han encontrado empleo con COLPRODECAM!**

## VENTAJAS PARA EMPRESAS

Publica tu anuncio de forma **cómoda y sencilla** por teléfono o por email.

Recibe candidaturas solo de **protésicos dentales colegiados**, **garantía de formación y profesionalidad**.

**Servicio gratuito** para las empresas del sector (laboratorios, depósitos dentales, casas comerciales...).

**¡Muchos laboratorios ya han cubierto sus vacantes con COLPRODECAM!**



## MÁS INFORMACIÓN

### COLPRODECAM

Servicio de Bolsa de Empleo

Tel. 91 758 02 38/39

[www.colprodecam.org](http://www.colprodecam.org)

[info@colprodecam.org](mailto:info@colprodecam.org)

# El descuido en la salud bucodental afecta a la mitad de la población mundial

Fuente: OMS (Organización Mundial de la Salud)



Muchas personas no disponen de acceso a la prevención y tratamiento de las enfermedades bucodentales a nivel mundial.

**E**l Informe sobre la situación mundial de la salud bucodental publicado el pasado mes de noviembre por la OMS ofrece la primera panorámica integral de la carga de las enfermedades bucodentales con perfiles de datos para 194 países, lo que proporciona una percepción única sobre áreas y marcadores clave de la salud bucodental pertinentes para los responsables de la toma de decisiones.

El informe muestra que casi la mitad de la población mundial (45 % ó 3,5 mil millones de

personas) padecen enfermedades bucodentales, y que tres de cada cuatro personas afectadas viven en países de ingreso bajo y mediano. Los casos mundiales de enfermedades bucodentales han aumentado unos mil millones durante los últimos 30 años —una clara señal de que muchas personas no disponen de acceso a la prevención y el tratamiento de las enfermedades bucodentales.

“Durante largo tiempo se ha descuidado la salud bucodental como parte de la salud mundial,



pero muchas enfermedades bucodentales pueden prevenirse y ser tratadas con las medidas costoeficaces expuestas en este informe”, ha declarado el director general de la OMS, Dr. Tedros Adhanom Ghebreyesus. “La OMS tiene el compromiso de facilitar orientación y apoyo a los países, de modo que todas las personas, independientemente de su lugar de residencia y de cualesquiera que sean sus ingresos, dispongan del conocimiento y las herramientas precisas para cuidar sus dientes y su boca, así como para acceder a los servicios de prevención y atención cuando los necesiten”.



La caries dental no tratada es la afección con mayor prevalencia a nivel mundial y se estima que afecta a 2.500 millones de personas.

## Rápido aumento de las enfermedades bucodentales

Las enfermedades bucodentales más frecuentes son la caries dental, la periodontitis grave, la pérdida de dientes y el cáncer bucal. La caries dental no tratada es la afección con mayor prevalencia a nivel mundial y se estima que afecta a 2.500 millones de personas. Se calcula que la periodontitis grave, una de las causas principales de la pérdida de dientes total, afecta a mil

millones de personas en todo el mundo. Cada año se diagnostican unos 380.000 nuevos casos de cáncer bucal.

El informe pone de relieve la flagrante desigualdad en el acceso a los servicios de salud bucodental, con una elevada carga de afecciones y enfermedades bucodentales que afectan a las personas más vulnerables y desfavorecidas. Las personas de ingresos bajos, las personas con discapacidad, las personas mayores que viven solas o en residencias, las personas que viven en comunidades rurales remotas, y las personas pertenecientes a grupos minoritarios soportan una mayor carga de enfermedades bucodentales.

Este patrón de desigualdades es similar al de otras enfermedades no transmisibles, como el cáncer, las enfermedades cardiovasculares, la diabetes y los trastornos mentales. Los factores de riesgo comunes en las enfermedades no transmisibles, como la ingesta elevada de azúcares, todas las formas de consumo de tabaco y el consumo nocivo de alcohol, contribuyen a la crisis mundial de la salud bucodental.

## Obstáculos para la prestación de servicios de salud bucodental

Solo un pequeño porcentaje de la población mundial tiene cobertura de servicios de salud bucodental esenciales, y aquellos con una mayor necesidad también son con frecuencia quienes menos acceso tienen a estos servicios. Los obstáculos fundamentales que impiden el acceso a la prestación



Las personas con discapacidad es uno de los colectivos que soporta una mayor carga de enfermedades bucodentales, junto con las personas con bajos ingresos o las personas mayores que viven solas, entre otros.

de servicios de salud bucodental incluyen:

- La atención de la salud bucodental requiere grandes desembolsos directos. Con frecuencia, esta situación conlleva costos catastróficos y una considerable carga financiera para las familias y las comunidades.

- La provisión de servicios de salud bucodental depende en gran medida de proveedores altamente especializados que utilizan costosos equipos y materiales de alta tecnología, y estos servicios no están bien integrados en los modelos de atención primaria de salud.

- Unos sistemas de información y de vigilancia deficientes, junto con la escasa prioridad que se le otorga a la investigación pública sobre la salud bucodental, constituyen los principales cuellos de botella para el desarrollo de más intervenciones y políticas eficaces de salud bucodental.

## Oportunidades para mejorar la salud bucodental mundial

El informe describe un gran número de oportunidades prometedoras para mejorar la situación mundial de la salud bucodental, entre las que se incluyen:

- La adopción de un enfoque de salud pública mediante el abordaje de los factores de riesgo comunes a través de la promoción de una dieta equilibrada con bajo contenido en azúcares, el abandono del consumo de tabaco en todas sus formas, la reducción del consumo de alcohol y la mejora del acceso a dentífricos fluorados eficaces y asequibles.

- La planificación de los servicios de salud bucodental como parte de la salud nacional y la mejora de la integración de los servicios de salud bucodental en la atención primaria de salud como parte de la cobertura universal de salud.



La provisión de servicios de salud bucodental depende también de equipos y materiales de alta tecnología que no siempre están integrados en la atención primaria.



¿Quieres estar al día  
del sector  
de la prótesis dental?

## BOLETÍN DE SUSCRIPCIÓN

PARA LA EDICIÓN DIGITAL DE CAPITAL DENTAL,  
REVISTA INFORMATIVA DE COLPRODECAM

### Datos de envío

(remite tus datos a [info@colprodecam.org](mailto:info@colprodecam.org) indicando  
en el asunto "suscripción online a la revista Capital Dental").

Nombre: \_\_\_\_\_

Apellidos: \_\_\_\_\_

Dirección: \_\_\_\_\_

Localidad: \_\_\_\_\_

C. P.: \_\_\_\_\_

Provincia: \_\_\_\_\_

Teléfono: \_\_\_\_\_

Correo electrónico: \_\_\_\_\_

Profesión (señalar):

Protésico dental colegiado en: \_\_\_\_\_

Odontólogo.

Higienista dental.

Otra profesión: \_\_\_\_\_

Estudiante.

NOTA: De acuerdo con lo establecido en la Ley Orgánica 15/99 de Protección de Datos Personales se informa al suscriptor de la revista, el cual acepta, la incorporación de sus datos personales a los ficheros automatizados y manuales existentes en el Ilustre Colegio Profesional de Protésicos Dentales de la Comunidad de Madrid, que se conservarán en los mismo con carácter confidencial, a los solos efectos de estadística, control de envíos y pagos. El responsable del fichero es el Colegio Profesional de Protésicos Dentales de la Comunidad de Madrid, pudiendo el interesado ejercitar sus derechos de información, rectificación y cancelación ante dicha corporación en el domicilio sito en Calle Doctor Esquerdo, 166, 1º E, 28007 Madrid.





– La redefinición de los modelos de personal de salud bucodental para responder a las necesidades de la población y la ampliación de las competencias de los trabajadores de la salud no especializados en odontología a fin de extender la cobertura de los servicios de salud bucodental.

El fortalecimiento de los sistemas de información mediante la recogida y la integración de datos de salud bucodental en los sistemas nacionales de monitorización de la salud.

En palabras de la directora de Enfermedades No Transmisibles de la OMS, Dra. Bente Mikkelsen, “poner al ciudadano en el centro de los servicios de salud bucodental es fundamental si el objetivo es alcanzar la meta de una cobertura universal de salud para todas las personas y las comunidades de aquí al 2030”.

A lo que añadió que “este informe representa un punto de partida ya que ofrece información de referencia para ayudar a los países a monitorizar los progresos realizados, al tiempo que proporciona observaciones relevantes de manera oportuna a los responsables de la toma de decisiones a nivel nacional. Juntos podemos cambiar la situación actual de desatención que sufre la salud bucodental”.

En 2022, la Asamblea Mundial de la Salud aprobó una estrategia mundial sobre salud bucodental con miras a lograr una cobertura universal de salud para la salud bucodental de todos los individuos y comunidades de aquí a 2030. Está en proceso de elaboración un plan de acción detallado para ayudar a los países a llevar la estrategia mundial a la práctica. Este incluye un marco de monitorización para realizar un seguimiento del progreso, con metas claramente definidas y cuantificables que deberán alcanzarse para 2030.

# Vatech lanza su línea de zirconio Perfit



**V**atech Spain lanza la línea de zirconio Perfit. Apostando por la estética y la digitalización de sus productos, este zirconio cumple con las expectativas de estética y dureza que demanda el mercado. Perfit ZR es un producto de última generación fabricado en Corea con la tecnología de Vatech. Destaca su dureza, su facilidad a la hora de trabajar y su estética

perfecta. Su color se adapta a la guía de colores Vita haciendo la coloración simple, rápida y fácil.

Tanto los discos como los maquillajes y bloques de zirconio sinterizado han sido realizados con técnicas innovadoras convirtiéndolo en un producto de alta calidad.



# CNC DENTAL: la creciente demanda de piezas menores



**S**i bien en CNC Dental somos reconocidos por nuestro trabajo en el sector protésico, principalmente en la especialidad de fabricación CAD/CAM de coronas y estructuras, también realizamos aunque no hayamos hecho publicidad de ello, restauraciones mínimamente invasivas destinadas a esas piezas que están afectadas por caries de manera parcial y muy localizadas.

Para ello, solemos trabajar con una selección muy amplia de materiales. No obstante, en numerosas ocasiones nos hemos adaptado a las prescripciones que hacen llegar los odontólogos a nuestros clientes en pro de cualquier beneficio añadido que pueda suponer para el paciente.

Entre las materias con las que trabajamos, podemos encontrar el disilicato de litio Emax CAD, especialmente destacable por su adhesión y objetivos tales como translucidez, luz u opalescencia; y Amber Mill, capaz de alcanzar una opalescencia natural, además de un degradado cromático ideal.

En cuanto al disilicato de litio, y Amber Mill, cabe destacar que, poco a poco, se está introduciendo más en la estética, llegando al mismo nivel de uso que el del

enfoque meramente reparador, muestra de ello son las Carillas Hollywood.

En lo relativo a los nanocompuestos en nuestro haber, trabajamos frecuentemente con Vita Enamic, que es una cerámica híbrida con matriz de cerámica y polímero, Lava Ultimate, Cerasmart de GC, especialmente interesante en el tratamiento de superficies desgastadas, o Empress.

Queríamos destacar que, en los últimos años, ha crecido la demanda de piezas para la restauración mínimamente invasiva, y creemos que ello es debido a que el paciente, cada vez más concienciado con la salud bucodental, decide confiar en un profesional odontológico y no esperar a que el problema con esa pequeña caries arruine esa pieza dental en su totalidad, pues dicho profesional le hace ver la importancia de una buena salud bucodental de cara a la salud en general y, por ende, una buena calidad de vida.

Por supuesto, remarcar y agradecer la concienciación que realizan los profesionales del sector para educar en la buena salud bucodental. Una sociedad sana es responsabilidad de todos.



# Zirkonzahn: Detection Eye, escáner intraoral para el flujo de trabajo digital



**E**l nuevo escáner intraoral Detection Eye de Zirkonzahn se caracteriza por su extrema precisión en la toma de impresiones, su bajo peso (solo 240 g) y su alta velocidad de escaneo, lo cual permite digitalizar la arcada del paciente en menos de 60 segundos.

El escáner también realiza escaneos realistas en color y en tiempo real con claros límites de preparación, garantizando un proceso más sencillo gracias a la digitalización sin polvo.

Gracias al intuitivo software, el usuario puede

escanear con un solo botón o utilizar la función de Motion Sensing para emitir órdenes con sólo mover el escáner. Esta tecnología simplifica la manipulación y garantiza una impresión sin riesgo de contaminación cruzada por contacto con el PC. El software de inteligencia artificial identifica y elimina automáticamente los datos superfluos de los tejidos blandos, para lograr un proceso de exploración rápido y optimizado.

Por último, la opción del uso de dos tipos de puntas diferentes (estándar y pequeña), hace posible que el procedimiento sea más cómodo para el paciente.

### *Se venden los siguientes equipos de laboratorio:*

- Horno de precalentamiento de Zirconio de Novelpharma.
- Escáner e inductora Decatron.
  - Soplete de Oxino-gas.
  - Impresora 3D Systems.
- Fresadora Zirkonio Lava.
  - Aspiradora Nilfisk.
- Horno Cerámil de Argotnei.
  - Láser.
  - Pectrafire.
- Horno de precalentamiento.
  - Batidora Emmevi.
  - Vapor.
- Bombonas de argón.
- Compresores.

*Interesados contactar con:*

**Luis Martín Romero**

**Tel. 911 73 15 18, de 10:00 a 20:00 h.**

### *Se vende:*

- Máquina de colar por inducción automática MIE200, marca Ordenta.
- Chorro basto para revestimientos y demás.
- Fresadora Bego.

**Contactar con Luis:**  
**Tel. 655 13 42 77**

Si está interesado en publicar un anuncio en esta sección de **CAPITAL DENTAL**, escribanos a

**[info@colprodecam.org](mailto:info@colprodecam.org)**

con el texto del anuncio a publicar y sus datos de contacto. El anuncio se publicará en la siguiente edición de la revista siguiendo el calendario de cierre de Redacción

(el Ilustre Colegio Profesional de Protésicos Dentales de Madrid actúa como canal de comunicación de estos anuncios y en ningún momento es responsable de su veracidad).



# ASOPRODENTES

Asociación de Protésicos Dentales de España

**¿Quiénes somos?** Asoprodentes es una asociación sin ánimo de lucro que desde 2007 (anteriormente Nueva Mutua de Previsión Social de los Protésicos Dentales de España. MUPRODENT, fundada en 1953), constituida al amparo de la Ley Orgánica 1/2002 de 22 de marzo, con personalidad jurídica y plena capacidad de obrar. Tanto la asociación como anteriormente la Mutua han sido fundadas y gestionadas por los propios protésicos dentales. Al ser una entidad sin ánimo de lucro, todos los beneficios que se generan recaen en los propios asociados; es decir, cuantos más protésicos suscriban sus seguros a través de Asoprodentes, mejores beneficios se obtienen.

***Los mismos seguros pero más baratos,  
sin perder antigüedad ni beneficios***

Trabajamos mediante convenios con las siguientes aseguradoras:



Contactar con Adelaida o Estela, Tel. **91 378 15 87 - 902 102 400**  
[adelaida.blanco@sanitas-salud.com](mailto:adelaida.blanco@sanitas-salud.com)



Seguros de Responsabilidad Civil, Hogar y Laboratorio  
Contactar con Felisa, Tel. **91 413 88 11**  
[felisaiz@araplazacorreduriadeseguros.es](mailto:felisaiz@araplazacorreduriadeseguros.es)



Seguros de Salud, Hogar y Laboratorio  
Contactar con Jesús Beca, Tel. **91 172 56 73 - 685 92 64 04**  
[comercial@asesores-seguros.es](mailto:comercial@asesores-seguros.es)



Contactar con Víctor Pérez González, Tel. **91 429 48 13 - 656 83 16 35**  
[victorpg2908@gmail.com](mailto:victorpg2908@gmail.com)



Con esta aseguradora somos agentes externos, por lo que trabajamos todos sus productos (Salud, Vida, Planes de Pensiones, etc.) más económicos. Oferta muy interesante de baja laboral.

Contactar con Silvia Ruiz-Pita Martínez, Tel. **607 59 73 13 - 669 37 34 46**  
[ruizpit@mapfre.com](mailto:ruizpit@mapfre.com)

**PARA MÁS INFORMACIÓN SOBRE LAS OFERTAS, CONSULTAR CON LAS ASEGURADORAS**

**ASOPRODENTES** C/ Doctor Esquerdo, 166, 1º E - 28007 Madrid  
[asociacionprotesicosdentales@hotmail.com](mailto:asociacionprotesicosdentales@hotmail.com)





# La cuota colegial sale rentable



## ¡compruébalo!



### Realización de la declaración de la Renta

Su valor es de 95 € (para el colegiado está incluido en su cuota).



### Tramitación de la Licencia Sanitaria

Su valor es de 600 € (para el colegiado está incluido en su cuota).



### Consultoría de Marketing y Comunicación

Su valor es de 95 € (para el colegiado está incluido en su cuota).



### Seguro de Responsabilidad Civil

Su valor es de 370 € (para el colegiado está incluido en su cuota).



### Seguro de Vida Colectivo

Indemnización de 1.000 €.

**TOTAL: 1.255 €**  
**Cuota anual de colegiación: 360 €**  
**AHORRO: 895 €**

Además, **COLPRODECAM** pone a disposición de los protésicos dentales colegiados de Madrid, de forma exclusiva y gratuita:

- ✓ Cursos, conferencias y demostraciones (el descuento medio de estos encuentros formativos es del 60%, aunque en muchos es del 100%, por lo que son gratuitos para colegiados).
- ✓ Servicio de Biblioteca y Videoteca.
- ✓ Bolsa de Trabajo (oferta y demanda).

### **ASOPRODENTES** (Asociación de Protésicos Dentales de España):



Ofrece las siguientes prestaciones a través de



- ✓ Fallecimiento e invalidez (combinado).
- ✓ Seguro de fallecimiento por cualquier causa.
- ✓ Seguro de fallecimiento por accidente.
- ✓ Incapacidad permanente absoluta.
- ✓ Incapacidad temporal (baja temporal).
- ✓ Plan de pensiones, inversiones combinadas con fallecimiento, etc.

Todas las prestaciones se pueden combinar entre sí.

- Seguro de salud: Sanitas, Mapfre, Caser y Adeslas.
- Seguro de laboratorio: concertado con Plus Ultra y Caser.
- Seguro de responsabilidad civil general: concertado con Plus Ultra.

Para más información  
sobre los seguros de ASOPRODENTES,  
consultar páginas interiores de publicidad  
de la revista CAPITAL DENTAL.

[asociacionprotesicosdentales@hotmail.com](mailto:asociacionprotesicosdentales@hotmail.com)



# Convenios de Colaboración



¿Sabes que ser colegiado de COLPRODECAM tiene muchas ventajas? A continuación reseñamos los convenios de colaboración que el Ilustre Colegio Profesional de Protésicos Dentales de Madrid tiene suscritos con diversas empresas y que suponen interesantes descuentos para los colegiados. En nuestra web se puede ampliar la información sobre dichos convenios y consultar los últimos firmados por nuestra entidad:

[www.colprodecam.org/servicios-y-convenios](http://www.colprodecam.org/servicios-y-convenios)



## Banco Sabadell

Ofrece productos bancarios con unas condiciones especiales a los colegiados.

Tel. 902 323 555  
[www.bancsabadell.com](http://www.bancsabadell.com)



## El Corte Inglés-Venta de Entradas

Ofrece descuentos de hasta el 50% a los colegiados en la adquisición de entradas para espectáculos a través de la web:

[www.elcorteingles.es/entradas/colprodecam](http://www.elcorteingles.es/entradas/colprodecam)



## Escuela Técnica de Enseñanzas Especializadas (ETEE)

Ofrece a todos los familiares de los colegiados un 10% de descuento sobre el importe total del ciclo formativo de Prótesis Dental

Tel. 91 534 70 84  
[www.etees.es](http://www.etees.es)



## Faunia-Campamentos de Verano

Faunia, Parque Temático de la Naturaleza, ofrece condiciones especiales para los colegiados en los campamentos de verano que organiza en sus instalaciones.

Tel. 91 154 78 82  
[www.faunia.es](http://www.faunia.es)  
[campamentos@faunia.es](mailto:campamentos@faunia.es)



## Forlopd (Consultoría de Protección de Datos)

Ofrece condiciones especiales a colegiados y familiares en la adaptación de su empresa a la actual legislación de protección de datos.

Tel. 667 579 383 (Javier Bernal)  
[www.forlopd.es](http://www.forlopd.es)



## Global Team Solutions

Ofrece condiciones especiales a los colegiados en sus servicios de mensajería y transportes.

Tel. 669 904 968  
(Miguel Ángel Herrero).  
[www.globalteamsolutions.eu](http://www.globalteamsolutions.eu)





## HM Hospitales: pruebas Covid-19

HM Hospitales ofrece precios especiales para los protésicos dentales colegiados de Madrid para la realización de las pruebas Covid-19.

Más información, en el área de Servicios y Convenios de nuestra web

[www.colprodecam.com](http://www.colprodecam.com)



## SUITE GENERIS

### Hotel Suites Generis (Córdoba)

Ofrece la promoción Pack de Bienvenida a colegiados de COLPRODECAM y familiares (vigente hasta octubre de 2023) así como un 20% de descuento.

**Hotel Suites Generis**

**Tel. 957 10 00 00**

[www.suitegeneris.es](http://www.suitegeneris.es)



## Imagina Travel

Paquetes turísticos con ofertas especiales para colegiados de COLPRODECAM que se actualizan cada mes. Aquellos interesados deberán identificarse como parte del colectivo de COLEGIADOS DE COLPRODECAM (protésicos dentales colegiados de Madrid) para beneficiarse de estas ofertas.

**Departamento de Colectivos**

**Tel. 603 44 41 02**



## Inprex

Ofrece servicios en materia de prevención de riesgos laborales en unas condiciones económicas beneficiosas para aquellos colegiados interesados.

**Eva Méndez del Valle, directora técnica comercial de Inprex**  
(Tels. 616 055 092 y 91 134 14 40)



## Más de Flores, S. L.

Ofrece un 20% de descuento a los colegiados en cualquier de sus productos o servicios de jardinería y floristería entre los que se encuentran ramos, coronas, montajes para eventos, bodas y presentaciones, mantenimiento de jardines, etc.

**Tel. 91 550 10 20.**

[www.masdeflores.com](http://www.masdeflores.com)



## Opesa

Ofrece a todos los colegiados condiciones especiales para la formación en cursos de Prótesis Dental así como en la formación en ciclos formativos de grado medio y superior.

**Tel. 91 402 70 62**

[www.opesafp.com](http://www.opesafp.com)



## Paradores de Turismo

Los colegiados y los familiares que viajen con ellos puede beneficiarse de un 10% de descuento sobre la "Tarifa Parador" en todos los establecimientos de esta cadena hotelera.

**Reservas: Tel. 91 374 25 00,**  
[reservas@paradores.es](mailto:reservas@paradores.es)  
Directamente en el Parador elegido.



## Tintaymedia

Diseño gráfico, maquetación, impresión, de todo tipo de piezas publicitarias. Programación desarrollo y mantenimiento de páginas web. PRECIOS ESPECIALES.

**Tel. 654 40 96 41 (Miguel Ángel)**

[malopez@tintaymedia.com](mailto:malopez@tintaymedia.com)

[www.tintaymedia.com](http://www.tintaymedia.com)



## Viajes Transocean

Ofrece un 6% de descuento sobre paquetes vacacionales (cruceros, circuitos y hoteles) a todos los colegiados y familiares previa presentación del carnet de colegiado.

**Tel. 91 319 19 43**

[www.transocean.es](http://www.transocean.es)

**www** colprodecam.org



En la web [www.colprodecam.org](http://www.colprodecam.org) tienes toda la información y actividades del Colegio.

Puedes interactuar y solucionar las gestiones que necesites, teniendo por supuesto también disponibles los teléfonos y la secretaría del Colegio.



# Novedades editoriales de COLPRODECAM

“Asepsia en el laboratorio dental” es un completo manual en el que se describe el proceso de limpieza y desinfección y se indican los productos adecuados en las diferentes áreas del laboratorio. Contiene información actualizada sobre los protocolos de actuación ante el Covid-19. Su objetivo, según su autor Juan Carlos Megía, es “establecer una serie de procedimientos y protocolos con el fin de mantener los laboratorios libres de contaminación ambiental y tener un área de trabajo segura, limpia y lo más saludable posible”.

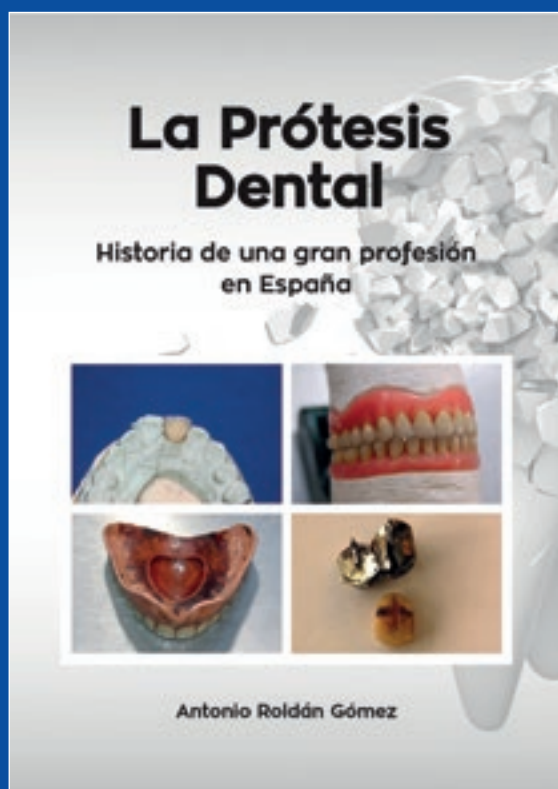
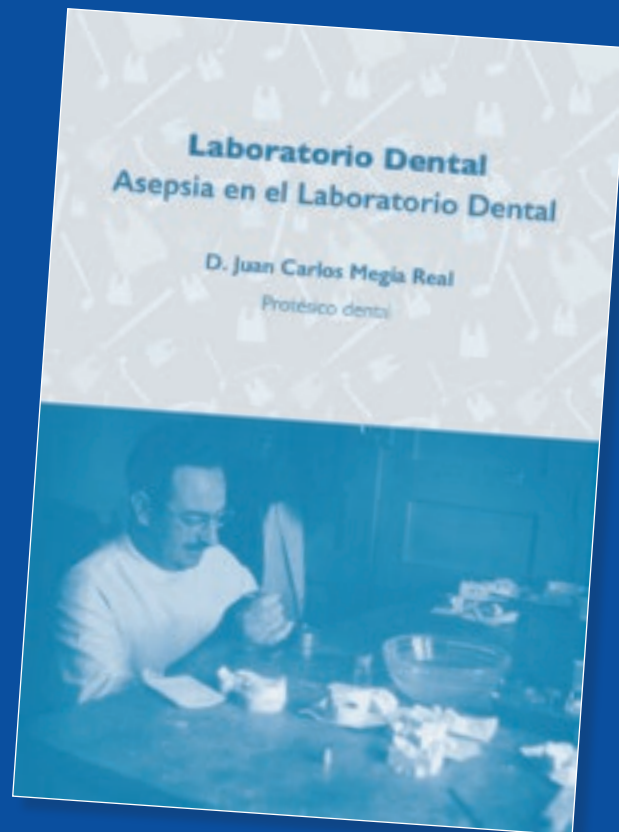

“La prótesis dental. Historia de una gran profesión en España” se edita coincidiendo con el vigésimo aniversario de la constitución de COLPRODECAM. Según su autor, Antonio Roldán, “el principal objetivo de esta obra es conocer quiénes, cómo y por qué lucharon, desde el inicio, por desarrollar unas técnicas en el trabajo diario y dignificar una profesión, la del protésico dental. El segundo objetivo es conocer cómo se ha desarrollado el largo camino para obtener lo que hoy disfrutamos como normal: nuestra titulación”.

Los protésicos dentales colegiados de Madrid pueden recoger su ejemplar gratuito de cada uno de estos libros en la sede de COLPRODECAM en su horario habitual:

Lunes a viernes, de 10:00 a 15:00 h.

Lunes y jueves, de 16:30 a 20:30 h.

**COLPRODECAM**

**Calle Doctor Esquerdo, 166; 28007 Madrid**

**Tel. 91 758 02 38**

**[info@colprodecam.org](mailto:info@colprodecam.org)**



# Tu aliado en la producción de prótesis dentales

Un **centro de fresado diferente,**  
con **tecnología e I+D propias.**

**Servicio y atención excelentes,**  
**rapidez** en los tiempos de trabajo  
y **materiales de primera calidad.**



**PromeDent**  
GROUP

[www.promedentcadcam.com](http://www.promedentcadcam.com)

91 173 12 58 • 91 005 95 58



- ✦ **Fresado en metal**
- ✦ **Fresado en zirconio**  
monocapa y multicapa
- ✦ **Fresado en disilicato**  
de litio
- ✦ **Sinterizado láser**  
en Cr-Co y titanio
- ✦ **Remecanizado**